

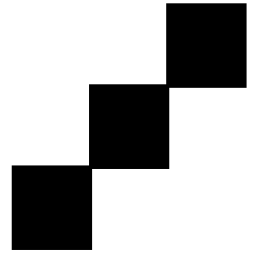

# -Rundschau



Des Schachvereins Diagonale Harburg

Ausgabe: 02 / 05

## Kampf in Runden ...



In dieser Ausgabe u.a.:

- Ergebnisse Mannschaftswettkämpfe
- Aktuelle DWZ-Liste

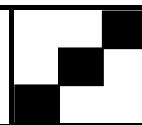

|  |           |
|--|-----------|
| Inhaltsverzeichnis   |           |
| Inhaltsverzeichnis .....   | 2         |
| Impressum .....  | 2         |
| <br>   |           |
| <b>MANNSCHAFTSKÄMPFE 2005.....</b>   | <b>3</b>  |
| <br>   |           |
| <b>HAMBURGER JUGEND-EINZELMEISTERSCHAFT<br/>2005 IN CUXHAVEN .....</b>     | <b>6</b>  |
| <br>   |           |
| <b>AUS MEINEM BÜCHERSCHRANK .....</b>                                      | <b>7</b>  |
| <br>   |           |
| <b>AKTUELLE DWZ-LISTE.....</b>   | <b>8</b>  |
| <br>   |           |
| <b>TERMINE DES SV DIAGONALE FÜR DIE ZWEITE<br/>JAHRESHÄLFTE 2005 .....</b> | <b>9</b>  |
| <br>   |           |
| <b>DIAGONALE - TERMINE IN ÜBERSICHT .....</b>                              | <b>10</b> |
| <br>   |           |
| <b>TERMINE:.....</b>   | <b>10</b> |

## Editoriales

Liebe Schachfreunde,

das schlechte Abschneiden meiner Mannschaft, wir sind leider aus der Bezirksliga abgestiegen, hat mir die Sprache verschlagen, daher fallen in diesem Heft die üblichen Kommentare kürzer aus. Da der Trainer immer schuld ist, habe ich natürlich meinen Rücktritt als Mannschaftsführer angeboten, das wurde aber bisher ignoriert.

Bitte beachtet die Termine der Spielabende für die kommende Saison. Wir beginnen wieder in der letzten Augustwoche mit dem Blitzturnier.

RL



## Impressum

Herausgeber:  
Schachverein Diagonale - Harburg von 1926 e.V.

Spiellokal:  
Gemeindesaal der Paul-Gerhardt-Gemeinde  
Harburg  
Eigenheimweg 52  
21077 Hamburg

Vereinsabend:  
Donnerstags ab 19.30 Uhr

Unsere Homepage:  
[www.SV-Diagonale.de](http://www.SV-Diagonale.de)

Redaktion:  
Rainer Laugwitz  
Kasernenstraße 21  
21073 Hamburg

Tel.: 040 / 792 51 88  
EMail: laugwitz@t-online.de

Redaktionelle Mitarbeiter:  
David Hernandez  
Marcel Heymuth

Kopie:  
Cobra Copy oder woanders

Ausgabe:  
02/05 vom 07.08.05

Auflage:  
50 Exemplare

Titelbild und weitere Bilder:  
Denis Beau vais: Check  
N.N.: Panik  
Selma Petter son: Chess Battle

Turnierausschreibungen:  
Die Turnierausschreibungen anderer Vereine sind den „Schach Sport Informationen“ des Hamburger Schachverbandes e.V. entnommen, weitere Informationen aus der Website <http://www.hamburger-schachverband.de/>.

Bankverbindung des Vereins:

Kreissparkasse Harburg-Buxtehude  
Konto: 600 000 890  
BLZ: 207 500 00

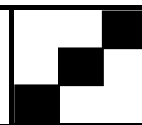

## Mannschaftskämpfe 2005

Liebe Schachfreunde,

nach Abschluß der Hamburger Meisterschaften hier die Ergebnisse unserer Mannschaften.

Spiele    Brettpunkte    Mannschaftspunkte

### Bezirksliga Hamburg Staffel B

|     |                      |   |         |       |
|-----|----------------------|---|---------|-------|
| 1.  | Union Eimsbüttel III | 9 | 46½:25½ | 14- 4 |
| 2.  | Hamburger SK XII     | 9 | 41½:30½ | 13- 5 |
| 3.  | <b>Diagonale</b>     | 9 | 43 :29  | 12- 6 |
| 4.  | Hamburger SK XI      | 9 | 40 :32  | 11- 7 |
| 5.  | Blankenese           | 9 | 39 :33  | 10- 8 |
| 6.  | Lurup                | 9 | 35 :37  | 9- 9  |
| 7.  | Altonaer SK          | 9 | 32½:39½ | 9- 9  |
| 8.  | Königsspringer VI    | 9 | 35 :37  | 7-11  |
| 9.  | Wedel II             | 9 | 25½:46½ | 4-14  |
| 10. | Wilhelmsburg         | 9 | 22 :50  | 1-17  |

### Bezirksliga Hamburg Staffel C

|     |                     |   |         |       |
|-----|---------------------|---|---------|-------|
| 1.  | Barmbek III         | 9 | 51 :21  | 18- 0 |
| 2.  | Pinneberg II        | 9 | 43½:28½ | 14- 4 |
| 3.  | TV Fischbek         | 9 | 41½:30½ | 11- 7 |
| 4.  | Schachfreunde IV    | 9 | 40½:31½ | 11- 7 |
| 5.  | SC Diogenes III     | 9 | 39 :33  | 9- 9  |
| 6.  | Volksdorf           | 9 | 33 :39  | 9- 9  |
| 7.  | Hamburger SK XIII   | 9 | 30½:41½ | 6-12  |
| 8.  | Königsspringer IV   | 9 | 31 :41  | 5-13  |
| 9.  | <b>Diagonale II</b> | 9 | 25½:46½ | 4-14  |
| 10. | Wedel III           | 9 | 24½:47½ | 3-15  |

### Kreisliga Hamburg Staffel C

|    |                      |   |         |       |
|----|----------------------|---|---------|-------|
| 1. | SC Concordia II      | 8 | 47½:16½ | 16- 0 |
| 2. | Bramfeld SK III      | 8 | 35 :29  | 10- 6 |
| 3. | <b>Diagonale III</b> | 8 | 34½:29½ | 10- 6 |
| 4. | Croatia              | 8 | 38:26   | 9- 7  |
| 5. | Hamburger SK XXII    | 8 | 33 :31  | 9- 7  |
| 6. | Mümmelmannsberg      | 8 | 33 :31  | 8- 8  |
| 7. | SF Sasel III         | 8 | 28 :36  | 7- 9  |
| 8. | Bergstedt IV         | 8 | 20½:43½ | 2-14  |
| 9. | Schachfreunde VIII   | 8 | 18½:45½ | 1-15  |

---

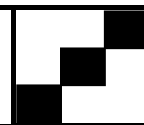

## Die 1. Mannschaft

Letztes Jahr Vierte, dieses Jahr Dritte. Die 1. Mannschaft müsste eigentlich nach dem Gesetz der Serie spätestens übernächstes Jahr aufsteigen. Allerdings, sie hatte in diesem Jahr einen Mannschaftspunkt weniger.

Die Schachfreunde haben sich die Mühe gemacht, über jeden Kampf zu berichten. Ihr könnt die Berichte auf unserer Webseite finden.

### Einzelergebnisse:

| Name       | 1.Rd     | 2.Rd     | 3.Rd       | 4.Rd     | 5.Rd     | 6.Rd     | 7.Rd     | 8.Rd       | 9.Rd     | Ges.       | %            | Erwartungspunkte |
|------------|----------|----------|------------|----------|----------|----------|----------|------------|----------|------------|--------------|------------------|
| Marten     | 0,5      | 0,5      | -          | -        | 0        | 0,5      | +        | 1          | 0,5      | <b>3</b>   | <b>50,0</b>  | 1,26             |
| Martin     | 1        | 1        | 0,5        | -        | 0,5      | 0        | +        | 1          | 0,5      | <b>4,5</b> | <b>64,3</b>  | 3,51             |
| Michael T. | 0,5      | 0,5      | 1          | 0        | 1        | 0        | +        | 0          | 0,5      | <b>3,5</b> | <b>43,8</b>  | 3,45             |
| Michael F. | -        | -        | -          | 0,5      | 1        | -        | +        | -          | 0        | <b>1,5</b> | <b>50,0</b>  | 1,59             |
| Dave       | 0,5      | 1        | 1          | 1        | 1        | 0        | +        | +          | 0,5      | <b>5</b>   | <b>71,4</b>  | 4,11             |
| Andrei     | 1        | 1        | 1          | 1        | 1        | 1        | +        | 0          | 1        | <b>7</b>   | <b>87,5</b>  | 5,33             |
| Feliu      | 0,5      | 0        | 1          | -        | 0,5      | 0,5      | +        | 0,5        | 1        | <b>4</b>   | <b>57,1</b>  | 4,34             |
| Rainer     | 1        | 0        | 0,5        | 0,5      | -        | 0        | +        | 0          | 0        | <b>2</b>   | <b>28,6</b>  | 3,9              |
| Kai Enno   | 0        | 0        | -          | 1        | -        | -        | -        | 0          | -        | <b>1</b>   | <b>25,0</b>  | 1,49             |
| Marcel     | -        | -        | 0,5        | -        | -        | -        | -        | -          | -        | <b>0,5</b> | <b>50,0</b>  | 0,2              |
| Andreas    | -        | -        | -          | 1        | -        | 0        | -        | -          | -        | <b>1</b>   | <b>50,0</b>  | 0,76             |
| Manfred    | -        | -        | 1          | -        | -        | -        | -        | -          | -        | <b>1</b>   | <b>100,0</b> | 0,46             |
|            | <b>5</b> | <b>4</b> | <b>6,5</b> | <b>5</b> | <b>5</b> | <b>2</b> | <b>+</b> | <b>2,5</b> | <b>4</b> | <b>34</b>  | <b>53,1</b>  | 31,68            |

### Gegner - DWZ:

| Name       | 1.Rd        | 2.Rd        | 3.Rd        | 4.Rd        | 5.Rd        | 6.Rd        | 7.Rd     | 8.Rd        | 9.Rd        | %           | ∅           | ALT         | Leistung    | Neu         |
|------------|-------------|-------------|-------------|-------------|-------------|-------------|----------|-------------|-------------|-------------|-------------|-------------|-------------|-------------|
| Marten     | 2253        | 1947        | -           | -           | 1977        | 1952        | -        | 2022        | 2051        | 50,0        | 2034        | 1803        | 2034        | 1855        |
| Martin     | 1702        | 1858        | 2052        | -           | 1955        | 1912        | -        | 1861        | 1941        | 64,3        | 1897        | 1898        | 1999        | 1925        |
| Michael T. | 1742        | 1659        | 2003        | 1771        | 1939        | 1915        | -        | 1893        | 1839        | 43,8        | 1845        | 1797        | 1802        | 1799        |
| Michael F. | -           | -           | -           | 1727        | 1817        | -           | -        | -           | 1696        | 50,0        | 1747        | 1767        | 1747        | 1764        |
| Dave       | 1694        | 1599        | 1809        | 1732        | 1765        | 1871        | -        | -           | 1787        | 71,4        | 1751        | 1812        | 1910        | 1837        |
| Andrei     | 1475        | 1696        | 1764        | 1715        | 1601        | 1904        | -        | 1706        | 1575        | 87,5        | 1680        | 1800        | 2018        | 1846        |
| Feliu      | 1593        | 1499        | 1775        | -           | 1541        | 1841        | -        | 1562        | 1615        | 57,1        | 1632        | 1717        | 1682        | 1706        |
| Rainer     | 1680        | 1410        | 1783        | 1694        | -           | 1686        | -        | 1588        | 1540        | 28,6        | 1626        | 1666        | 1467        | 1604        |
| Kai Enno   | 1527        | 1872        | -           | 1627        | -           | -           | -        | 1632        | -           | 25,0        | 1665        | 1574        | 1474        | 1555        |
| Marcel     | -           | -           | 1711        | -           | -           | -           | -        | -           | -           | 50,0        | 1711        | 1467        | 1711        |             |
| Andreas    | -           | -           | -           | 1622        | -           | 1598        | -        | -           | -           | 50,0        | 1610        | 1525        |             |             |
| Manfred    | -           | -           | 1604        | -           | -           | -           | -        | -           | -           | 100         | 1604        | 1578        |             |             |
|            | <b>1708</b> | <b>1693</b> | <b>1813</b> | <b>1698</b> | <b>1799</b> | <b>1835</b> | <b>-</b> | <b>1752</b> | <b>1756</b> | <b>53,1</b> | <b>1757</b> | <b>1759</b> | <b>1779</b> | <b>1767</b> |

## Die 2. Mannschaft

Im letzten Jahr noch acht Mannschaftspunkte, dieses Jahr nur noch vier. Ein Punkt, oder vielmehr wegen des schlechten Brettzustandes zwei Punkte zu wenig, um den Abstieg zu vermeiden. Wo wäre er zu holen gewesen? Ich kann es nicht sagen. Vielleicht im fünften, vielleicht im letzten Spiel, die wir beide 3 1/2 zu 4 1/2 verloren haben?

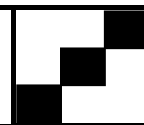

## Fortsetzung: Die 2. Mannschaft

Über die Einzelergebnisse sollte ich eigentlich den Mantel des gnädigen Vergessens breiten ... na, ich werde sie trotzdem auflisten.

### Einzelergebnisse:

| Name         | 1.Rd     | 2.Rd       | 3.Rd     | 4.Rd     | 5.Rd       | 6.Rd     | 7.Rd     | 8.Rd     | 9.Rd       | Ges.        | %           | Erwartungspunkte |
|--------------|----------|------------|----------|----------|------------|----------|----------|----------|------------|-------------|-------------|------------------|
| Nader N.     | -        | -          |          | 1        | 0,5        |          | -        | -        |            | 1,5         | 75,0        | 0,51             |
| Rainer L.    | 0,5      | 0          | 0,5      | 0,5      | 0,5        | 0        | 0        | +        | 0,5        | 2,5         | 31,3        | 2,95             |
| Andreas C.   | 0        | 0          | 0,5      | 0,5      | 0          | 0        | 0,5      | 0        | 0          | 1,5         | 16,7        | 3,55             |
| Rainer V.    | 0        | 1          | 0,5      | +        | 1          | 0        | 0        | -        | 0          | 2,5         | 35,7        | 2,90             |
| Jens F.      | 0        |            | 0,5      | 0        | 0,5        | 0,5      | 0        | 0,5      | 1          | 3           | 37,5        | 4,09             |
| Lars-Arne L. | 0,5      | 0          | 1        |          | 0          | -        |          | 0        | 0,5        | 2           | 33,3        | 2,58             |
| Gerd W.      |          | 0,5        | 1        | 1        | 0,5        | 1        |          | 0,5      | 0          | 4,5         | 64,3        | 3,32             |
| Detlef M.    | 1        | 0          | 0,5      | 0        | 0,5        | 0        | -        |          | 0,5        | 2,5         | 35,7        | 2,25             |
| Joachim H.   | 0        | 0          |          |          |            |          |          | 0        |            | 0           | 0,0         | 1,47             |
| Alexander Z. |          |            |          |          |            |          | 0,5      |          | 1          | 1,5         | 75,0        | 1,15             |
| Jürgen S.    |          |            | 0,5      |          |            |          |          |          |            | 0,5         | 50,0        | 0,22             |
| Stephan S.   |          |            |          | 1        |            | 0,5      | 0        |          |            | 1,5         | 50,0        | 1,17             |
|              | <b>2</b> | <b>1,5</b> | <b>5</b> | <b>5</b> | <b>3,5</b> | <b>2</b> | <b>1</b> | <b>2</b> | <b>3,5</b> | <b>25,5</b> | <b>42,0</b> | 26,17            |

### Gegner - DWZ:

| Name         | 1.Rd        | 2.Rd        | 3.Rd        | 4.Rd        | 5.Rd        | 6.Rd        | 7.Rd        | 8.Rd        | 9.Rd        | %           | Ø    | ALT  | Leistung | Neu  |
|--------------|-------------|-------------|-------------|-------------|-------------|-------------|-------------|-------------|-------------|-------------|------|------|----------|------|
| Nader N.     |             |             |             | 1801        | 1890        |             |             |             |             | 75,0        | 1846 | 1659 | 2036     | 1700 |
| Rainer L.    | 1907        | 2027        | 1610        | -           | 1896        | 1672        | 1872        |             | 1855        | 31,3        | 1834 | 1741 | 1697     | 1727 |
| Andreas C.   | 1903        | 1901        | 1618        | 1792        | 1898        | 1824        | 1914        | 1920        | 1856        | 16,7        | 1847 | 1773 | 1568     | 1715 |
| Rainer V.    | 1894        | 1886        | 1557        |             | 1712        | 1743        | 1914        |             | 1835        | 35,7        | 1792 | 1731 | 1689     | 1720 |
| Jens F.      | 1840        |             | 1563        | 1834        | 1723        | 1738        | 1827        | 1660        | 1725        | 37,5        | 1739 | 1747 | 1650     | 1715 |
| Lars-Arne L. | 1809        | 1945        | 1526        |             | 1707        |             |             | 1677        | 1798        | 33,3        | 1744 | 1695 | 1623     | 1676 |
| Gerd W.      |             | 1816        | 1464        | 1729        | 1709        | 1743        |             |             | 1706        | 64,3        | 1695 | 1677 | 1797     | 1716 |
| Detlef M.    | 1789        | 1804        | 1838        | 1620        | -           | 1738        |             | 1580        | 1749        | 35,7        | 1731 | 1601 | 1629     | 1610 |
| Joachim H.   | 1615        | 1818        |             |             |             |             |             | 1418        |             | 0,0         | 1617 | 1609 | 940      | 1549 |
| Alexander Z. |             |             |             |             |             |             | 1829        |             | 1765        | 75,0        | 1797 | 1848 | 1988     | 1860 |
| Jürgen S.    |             |             | 1734        |             |             |             |             |             |             | 50,0        | 1734 | 1517 | 1734     | 1531 |
| Stephan S.   |             |             |             | 1247        |             | 1662        | 1830        |             |             | 50,0        | 1580 | 1503 | 1580     | 1518 |
|              | <b>1822</b> | <b>1885</b> | <b>1614</b> | <b>1671</b> | <b>1791</b> | <b>1731</b> | <b>1864</b> | <b>1651</b> | <b>1786</b> | <b>42,0</b> | 1757 | 1708 | 1701     | 1699 |

Weitere Daten auf unserer Homepage. Ich weiss, dass wir alle unser Bestes gegeben haben, dafür danke ich allen. Nächstes Jahr kommt bestimmt der direkte Wiederaufstieg.

## Die 3. Mannschaft

Bestimmt hätte die Dritte über Erfolge berichten können, immerhin haben sie sich vom letzten auf den dritten Platz ihrer Gruppe verbessert.

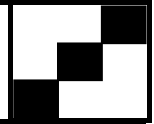

## Hamburger Jugend-Einzelmeisterschaft 2005 in Cuxhaven

Auch dieses Jahr hatte ich mich zur HJEM qualifiziert, wenn auch mit ein wenig Glück, da ich bei den HJET relativ schlecht abgeschnitten hatte (3 aus 7). Allerdings gab es in meiner Altersklasse, der U18, zu wenige Spieler, so dass ich doch noch mitkommen konnte. Gespielt wurde wie auch im letzten Jahr im Haus Stella Maris in Cuxhaven und das Rahmenprogramm sowie die tägliche Schachzeitschrift "Portum Vide" (soll angeblich Cuxhaven auf Latein heißen) waren wirklich gut.

In der ersten Runde spielte ich gegen Matthias Peschke (DWZ 1560) von Marmstorf. Nach 55 Zügen einigten wir uns auf ein Remis. In der zweiten Runde gewann ich eine schöne Partie gegen Andreas Böhmert (DWZ 1578) vom SKJE. Da ich zu diesem Zeitpunkt schon genau so viele Punkte hatte wie im letzten Jahr nach neun Runden, war ich schon vollauf zufrieden. In der dritten Runde musste ich dann gegen Jade Schmidt (DWZ 1719) spielen. Ich hatte die weißen Figuren und foppte sie gleich mit meinem ersten Zug, nämlich 1. b3. Da Jade keinen guten Tag hatte, erreichte ich bald eine Stellung, in der ich mir einfach ein verbundenes Freibauernpaar hätte schaffen können und somit vielleicht gewonnen hätte. Leider führte ich die Kombination einen Zug später aus, doch zu jenem Zeitpunkt ging sie nicht mehr und ich verlor eine Figur gegen einen Bauern. Trotzdem hatte ich noch Glück im Unglück, denn Jade tauschte die Damen und ich hatte ja trotzdem noch das Freibauernpaar. Leider hatte sie in der Endstellung noch ein Tempo übrig, sonst wäre sie in Zugzwang gewesen und hätte ihre Mehrfigur verloren oder meine Bauern durchlaufen lassen müssen. So war es noch ein Remis. Da an diesem Tag Doppelrunde war, durfte ich zwei Stunden später gegen Lennart Colpe (DWZ 1779) spielen. Allerdings übersah ich im 9. Zug einen Quallen- und Bauerngewinn und stellte stattdessen eine Figur ein. Daher gab ich auf.

Nun folgte die fünfte Runde, in der ich mit Weiß gegen Friedrich Güssefeld (DWZ 1442) spielen musste. Ich eröffnete wieder mit 1. b3. Nach 16 Zügen einigten Friedrich und ich uns auf Remis. Insgesamt hatte ich zu diesem Zeitpunkt 2,5 Punkte und war mit meiner Leistung voll und ganz zufrieden. Ich hoffte, mich unter den Top 10 platzieren zu können, zumal ich bisher nur gegen starke Spieler bzw. Spielerinnen gespielt hatte und nun erwartete, gegen die untere Tabellenhälfte zu spielen. So spielte ich in Runde sechs gegen Bernd-Olaf Thiem, gegen den ich bei den HJET verloren hatte. Allerdings hatte Bernd im bisherigen Turnier erst einen Punkt geholt, nämlich als er gegen Freilos gewinnen konnte. Ich hoffte also berechtigterweise auf einen Punkt. Leider misslang dieses Vorhaben, da Bernd eiskalt alles bis auf die Schwerfiguren abtauschte und so eine Stellung entstand, in der beide Seiten acht Bauern hatten und keine Seite eine offene Linie. Also musste ich leider in ein Remis einwilligen.

Die 7. und 8. Runde wurden an einem Tag gespielt, doch ich hatte Glück, da ich am Nachmittag Freilos hatte und ich mich so nur auf einen Gegner vorbereiten musste, nämlich auf den an eins gesetzten Rashed Akram (DWZ 1758). Rashed hatte mich schnell überspielt, und so verlor ich zum zweiten Mal in diesem Turnier. Ich hoffte aber, in der letzten Runde noch einmal gegen einen relativ schwachen Spieler antreten zu können und das Turnier mit 4,5 Punkten (also 50%) zu beenden. Leider wurde ich enttäuscht, denn meine letzte Gegnerin, Karin Chin (DWZ 1840), liess mir nicht den Hauch einer Chance (das ist wohl nicht ganz wahr, denn sie foppte mich mit einem Evansgambit und ich stellte nach sagenhaften 11 Zügen meine Dame ein). So beendete ich die HJEM 2005 mit 4 Punkten. Ich bin mit meiner Leistung zufrieden, da ich fast ausschließlich gegen starke Gegner spielen musste und meine DWZ um 10 Punkte verbessern konnte. Ich hätte zwar durch zwischenzeitlich besseres Spiel mindestens 5 Punkte erreichen können, mais c'est la vie! Meine Partien stehen im Internet unter [www.endrunde.com](http://www.endrunde.com) und können über die Links "U18" und "Partien" gefunden werden. Vor dem Turnier war ich auf den letzten Platz gesetzt, wurde jedoch 13. von 17 Teilnehmern. In Cuxhaven habe ich viel Neues dazugelernt und hoffe auch bei der nächsten HJEM, die in Schönhagen stattfinden wird, teilnehmen zu können.

Marcel H.

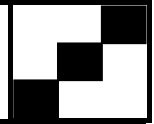

## Aus meinem Bücherschrank

Andere Bücher, andere Aufgaben. Wer findet die Lösung der folgenden Partieausschnitte bzw. Studien?

1. Schwarz hatte hier den Bauern auf c4 geschlagen, und Weiß glaubte wohl, dass er den sowieso wiedergewinnt, und schlug Dxb7. Das ist ja bekanntlich polizeilich verboten und wurde wie bestraft?

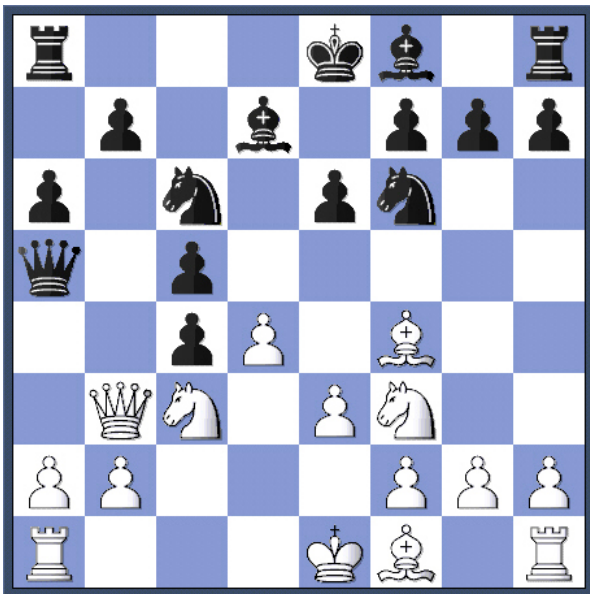

2. Weiß hatte hier einen Offizier gegeben, um den durchschlagenden Doppelangriff 1. Sc5! zu führen. Es droht Rückgewinnung des Springers auf d7 mit folgendem Qualitätsverlust oder Matt auf h7. Aber wie schaffte Schwarz trotzdem den Ausgleich?

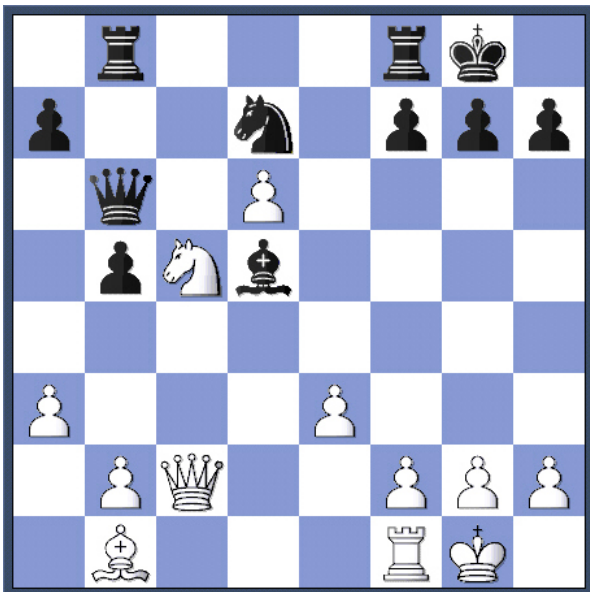

3. Eine Studie von T. Lawson aus dem Jahre 1925. Wie gewinnt Weiß? Ein Tipp: er verwirklicht eine zweite Drohung, nicht die, einen Bauern durchzubringen.

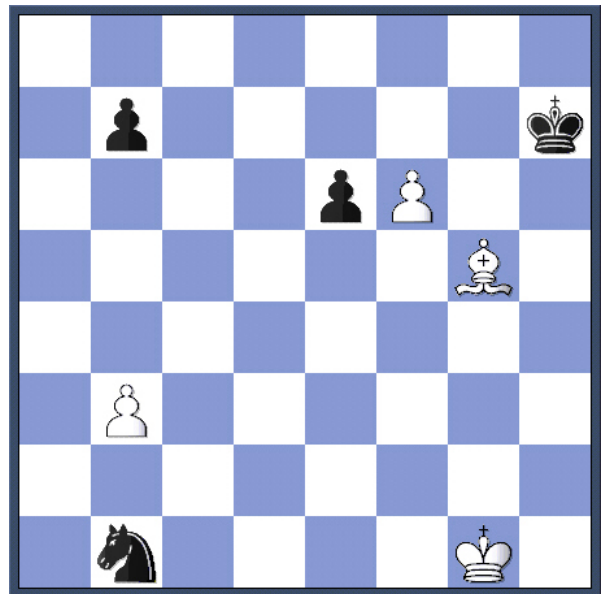

Auflösungen S. 10

RL



## Aktuelle DWZ-Liste

Hier die Liste, in der die Ergebnisse der Hamburger Mannschaftsmeisterschaft enthalten sind:

| Rang | Name              | Vorname      | DWZ<br>alt | Anz.<br>AW | aktuellste<br>AW | Anz.<br>AW<br>2005 | DWZ<br>neu<br>(2005) | Diffe-<br>renz |
|------|-------------------|--------------|------------|------------|------------------|--------------------|----------------------|----------------|
| 1.   | Becker            | Martin       | 1898       | 42         | 23/2005          | 43                 | 1921                 | 23             |
| 2.   | Zacharias         | Alexander    | 1848       | 34         | 23/2005          | 35                 | 1873                 | 25             |
| 3.   | Cotaru            | Andrei       | 1800       | 28         | 23/2005          | 29                 | 1846                 | 46             |
| 4.   | Holst             | Marten       | 1803       | 56         | 23/2005          | 57                 | 1844                 | 41             |
| 5.   | Hernandez         | David        | 1812       | 47         | 23/2005          | 48                 | 1835                 | 23             |
| 6.   | Twardy            | Michael      | 1797       | 3          | 23/2005          | 4                  | 1795                 | -2             |
| 7.   | Feske             | Michael      | 1767       | 47         | 23/2005          | 48                 | 1766                 | -1             |
| 8.   | Finkhäuser        | Jens         | 1778       | 39         | 23/2005          | 40                 | 1747                 | -31            |
| 9.   | Vogler            | Rainer       | 1750       | 45         | 23/2005          | 46                 | 1736                 | -14            |
| 10.  | Czepulis-Rastenis | Andreas      | 1773       | 24         | 23/2005          | 25                 | 1726                 | -47            |
| 11.  | von Bargaen       | Thomas       | 1722       | 10         | 23/2004          | 10                 | 1722                 |                |
| 12.  | Ros-Hildebrand    | Feliu        | 1717       | 13         | 23/2005          | 14                 | 1708                 | -9             |
| 13.  | Wasmuth           | Gerd         | 1665       | 54         | 23/2005          | 55                 | 1703                 | 38             |
| 14.  | Nassar            | Nader        | 1659       | 6          | 23/2005          | 7                  | 1697                 | 38             |
| 15.  | Laugwitz          | Rainer       | 1698       | 44         | 23/2005          | 45                 | 1696                 | -2             |
| 16.  | Lakner            | Lars Arne    | 1695       | 24         | 23/2005          | 25                 | 1680                 | -15            |
| 17.  | Menges            | Detlef       | 1626       | 22         | 23/2005          | 23                 | 1624                 | -2             |
| 18.  | Jonasson          | Rainer       | 1666       | 58         | 23/2005          | 59                 | 1619                 | -47            |
| 19.  | Heymuth           | Manfred      | 1578       | 19         | 23/2005          | 20                 | 1602                 | 24             |
| 20.  | Diederichsen      | Dolf         | 1587       | 11         | 22/1998          | 11                 | 1587                 |                |
| 21.  | Hemminghaus       | Joachim      | 1609       | 21         | 23/2005          | 22                 | 1570                 | -39            |
| 22.  | Heidebreck        | Sven         | 1566       | 35         | 22/2001          | 35                 | 1566                 |                |
| 23.  | Kleffel           | Kai-Enno     | 1574       | 4          | 23/2005          | 5                  | 1550                 | -24            |
| 24.  | Schulz            | Juergen      | 1511       | 47         | 23/2005          | 48                 | 1537                 | 26             |
| 25.  | Heymuth           | Marcel       | 1467       | 5          | 23/2005          | 7                  | 1537                 | 70             |
| 26.  | Soder             | Stefan       | 1503       | 7          | 23/2005          | 8                  | 1535                 | 32             |
| 27.  | Köster            | Andreas      | 1525       | 43         | 23/2005          | 44                 | 1462                 | -63            |
| 28.  | Apelt             | Christoph    | 1452       | 17         | 22/1998          | 17                 | 1452                 |                |
| 29.  | Awe               | Hans-Joachim | 1494       | 41         | 23/2005          | 42                 | 1444                 | -50            |
| 30.  | Stüven            | Norbert      | 1415       | 24         | 22/1998          | 24                 | 1415                 |                |
| 31.  | Roesner           | Dominik      | 1392       | 9          | 22/2002          | 9                  | 1392                 |                |
| 32.  | Zaage             | Benjamin     | 1342       | 2          | 22/2004          | 2                  | 1342                 |                |
| 33.  | Pfeiffer          | Thomas       | 1327       | 40         | 23/2005          | 41                 | 1324                 | -3             |
| 34.  | Weber             | Arne         | 1312       | 6          | 22/2004          | 6                  | 1312                 |                |
| 35.  | Molle             | Philipp      | 1247       | 1          | 23/2005          | 2                  | 1231                 | -16            |
| 36.  | Wache             | Kirsten      | 1193       | 10         | 23/2005          | 11                 | 1155                 | -38            |
| 37.  | Scheuer           | Sven         | 993        | 1          | 23/2005          | 2                  | 978                  | -15            |

Bem.: AW =Auswertung

Für einige Schachfreunde hat es noch keine Auswertungen gegeben, da die Anzahl der gespielten Partien zu gering war oder die Gegner keine DWZ hatten.



## Termine des SV Diagonale für die zweite Jahreshälfte 2005

Nach der gelaufenen Mannschaftsmeisterschaft beginnt mal wieder unsere BINGO-Zeit. Hierbei handelt es sich nicht um eine langweilige Lotterieveranstaltung mit bunten Zahlenkärtchen, sondern um **Blitzturniere In Nicht Geregelter Organisation** ☺. Jeden Donnerstag ab ca. 20:00 Uhr.

Traditionsgemäß am letzten Donnerstag im August, diesmal am **25.08.2005** um 19.30 Uhr, wird es wieder Ernst. Die Diagonale-**Blitzmeisterschaft** findet statt. Gespielt wird jeder gegen jeden bei fünf Minuten Bedenkzeit. Bei geringer Beteiligung wird doppelrundig gespielt.

Unsere **Vereinsmeisterschaft** beginnt eine Woche später am **01.09.2005**. Sie findet im bekannten Modus statt, d.h. es werden 12 Runden angeboten, es sind aber maximal 9 Spiele möglich. Die 3 Aussetzer bestimmt jeder für sich selbst. Die Bedenkzeit beträgt 2 Std. für vierzig Züge, anschließend 30 Min. für den Rest der Partie. Gepaart wird nach Schweizer System am Spielabend. Anmeldung, durch Erscheinen, bis 19.30 Uhr. Wer absehen kann, dass er sich verspätet, kann mich auch bis 19.30 Uhr anrufen, Tel. 0171/6564895.

Nach drei Vereinsmeisterschaftsrunden folgt jeweils eine Pokalrunde!

Wer am **Pokalturnier** teilnehmen will, muss sich bis zur ersten Runde, am **22.09.2005** um 19:30 Uhr, bei mir angemeldet haben. **Ein späterer Einstieg ist nicht möglich!**

Die Paarungen werden am Spielabend der ersten Runde um 19:30 Uhr ausgelost. Sobald alle Ergebnisse feststehen werden die nächsten Paarungen ausgelost und bekannt gegeben usw. Der Spieltermin kann mit dem Gegner abgesprochen werden. Wer nicht zu einem vereinbarten Spiel antritt, verliert kampflos. Die Ergebnisse müssen bis zum Beginn der nächsten Runde vorliegen. Die Bedenkzeit beträgt 2 Std. für vierzig Züge, anschließend 30 Min. für den Rest der Partie. Gespielt wird im K.O.-System, d.h. wer verliert scheidet aus. Beim Remis wird im „sudden death“-Modus geblitzt: es werden die Farben getauscht, Weiß bekommt 5 Min., Schwarz nur 4 Min., Weiß muss gewinnen, Schwarz genügt ein Unentschieden um weiterzukommen.

**Beim Vereins- und Pokalturnier gilt: Handy aus! Wenn es klingelt, verliert man die Partie.**

Unser **Weihnachtsturnier** findet am **22.12.2005** um 20.00 Uhr statt. Gespielt wird jeder gegen jeden bei fünf Minuten Bedenkzeit. Bitte ein gut verpacktes Geschenk im Wert von **5 - 10 €** mitbringen. Die Geschenke werden im Anschluss nach Platzierung ausgewählt.

Das Schachjahr endet mit dem **Silvesterturnier**. Gespielt wird wieder eine spaßige Abwandlung des Schachspiels. Kommt am **29.12.2005** um 20:00 Uhr vorbei und lasst Euch überraschen.

Viel Spaß und Erfolg

DH

## Diagonale - Termine in Übersicht

(Ausgeschnitten bestens für die Briefftasche geeignet)

|              |       |                               |  |              |       |                                |
|--------------|-------|-------------------------------|--|--------------|-------|--------------------------------|
| bis 18.08.05 | 20:00 | jeden Donnerstag BINGO        |  | Do, 27.10.05 | 19:30 | 7. Runde Vereinsmeisterschaft  |
| Do, 25.08.05 | 19:30 | Blitzmeisterschaft            |  | Do, 03.11.05 | 19:30 | 8. Runde Vereinsmeisterschaft  |
| Do, 01.09.05 | 19:30 | 1. Runde Vereinsmeisterschaft |  | Do, 10.11.05 | 19:30 | 9. Runde Vereinsmeisterschaft  |
| Do, 08.09.05 | 19:30 | 2. Runde Vereinsmeisterschaft |  | Do, 17.11.05 | 19:30 | 3. Runde Pokalturnier          |
| Do, 15.09.05 | 19:30 | 3. Runde Vereinsmeisterschaft |  | Do, 24.11.05 | 19:30 | 10. Runde Vereinsmeisterschaft |
| Do, 22.09.05 | 19:30 | 1. Runde Pokalturnier         |  | Do, 01.12.05 | 19:30 | 11. Runde Vereinsmeisterschaft |
| Do, 29.09.05 | 19:30 | 4. Runde Vereinsmeisterschaft |  | Do, 08.12.05 | 19:30 | 12. Runde Vereinsmeisterschaft |
| Do, 06.10.05 | 19:30 | 5. Runde Vereinsmeisterschaft |  | Do, 15.12.05 | 19:30 | 4. Runde Pokalturnier          |
| Do, 13.10.05 | 19:30 | 6. Runde Vereinsmeisterschaft |  | Do, 22.12.05 | 20:00 | Weihnachtsturnier              |
| Do, 20.10.05 | 19:30 | 2. Runde Pokalturnier         |  | Do, 29.12.05 | 20:00 | Silvesterturnier               |

### Auflösungen:

Lösungen der Aufgaben „Aus meinem Bücherschrank“:

1. Aufgabe (Schenkeln-Schlechter, Wien 1918): 1. Ta7! und Weiß gab auf. Auch vor seitlichen Turmangriffen sollte man sich hüten.
2. Aufgabe [Reschewski-Euwe, Den Haag 1948]: 1. ... Le4! , und auf 2. Dxe4 folgt Sf6, auf 2. Sxe4 Tfc8, beides mit Ausgleich. Sofort 1. ... Sf6 verliert wegen 2. Sd7!, denn dann geht 2. ... Le4 nicht mehr wegen 3. Sxf6+ gxf6 4. Dxe4 mit Verlust.
3. Aufgabe: 1. f7 Kg7 2. Le7! Kxf7 3. Lb4 Der Springer ist eingeschlossen und wird zwangsläufig gefangen.

### Termine:

Hinweis des Hamburger Schachverbands: Schach für alle, Freie Partien, Simultankämpfe, Lehrstunden und anderes finden dieses Jahr auf dem Alstervergnügen vom **01. - 04.09.** statt, Jungfernstieg/Reesendammbücke., jeweils von 12:00 bis 21:00 Uhr (am Donnerstag ab 16:00 Uhr).

### Wir gratulieren zum Geburtstag:

|                           |         |                       |         |
|---------------------------|---------|-----------------------|---------|
| Andreas Czepulis-Rastenis | 11. Jul | Hans-Joachim Awe      | 8. Sep  |
| Jürgen Schulz             | 14. Jul | Jens Finkhäuser       | 27. Sep |
| Hanna Russ                | 21. Jul | Rainer Laugwitz       | 4. Okt  |
| Gerd Wasmuth              | 22. Jul | Feliu Ros-Hildebrandt | 15. Okt |
| Arno Weber                | 8. Aug  | Andreas Köster        | 22. Okt |
| Christopher Dannheim      | 26. Aug | Alexander Zacharias   | 27. Okt |
| Manfred Heymuth           | 1. Sep  |                       |         |